

แบบฟอร์มการขึ้นทะเบียนประวัติโครงการก่อสร้าง บูรณะ และซ่อมสร้างถนน  
ถนนองค์การปกครองส่วนท้องถิ่น เขตเทศบาลตำบลหนองไผ่ล้อม

ปีงบประมาณ 2551

รายละเอียดโครงการ

ลักษณะกิจกรรม

- ก่อสร้าง  บูรณะ
- ซ่อมสร้าง  เสริมผิว

ประเภทถนน

- เขตชุมชน  นอกเมือง

ผิวจราจร

- คสล.  ลาดยาง  อลูกรัง
- อื่นๆ (ระบุ).....

ถนนกว้าง 9.00 เมตร

ไหล่ทาง ทางเดิน หรือทางเท้ากว้าง..... เมตร

ชื่อโครงการ ทางหลวงชนบท สาย โคกขี้เหล็ก - บ้านโคกไผ่ล้อม

อำเภอ บ้านดง จังหวัด สุรินทร์

ระยะทางตลอดสาย 1.443 กม. ดำเนินการแล้ว..... กม. คงเหลือ..... กม.

ได้รับงบประมาณปีงบประมาณ..... กม. ช่วง กม..... - กม.....

พร้อม  สะพาน คสล. ที่ กม..... รายละเอียด.....

ท่อเหลี่ยม คสล. ที่ กม..... รายละเอียด.....

ดำเนินการโดย..... วิธีดำเนินการ  จ้างเหมา  ทำเอง

งบประมาณที่ได้รับ / อนุมัติสัญญา 100,000 บาท ใช้จ่ายจริง 99,000 บาท

(กรณีดำเนินการ โดยวิธีจ้างเหมา โปรดกรอกที่ ข้อ 1 หากโดยวิธีจัดทำเอง โปรดกรอกที่ ข้อ 2)

1. สัญญาเลขที่..... ลงวันที่..... ผู้รับจ้าง.....

เริ่มสัญญาวันที่..... สิ้นสุดสัญญาวันที่.....

ก่อสร้าง / บูรณะ / ซ่อม / เสริมผิว/แล้วเสร็จจริง เมื่อวันที่.....

ตรวจรับงานงวดสุดท้าย เมื่อวันที่.....

2. เริ่มก่อสร้าง / บูรณะ / ซ่อม / เสริมผิว เมื่อวันที่.....

ก่อสร้าง / บูรณะ / ซ่อม / เสริมผิว/แล้วเสร็จจริง เมื่อวันที่.....

รายละเอียดการก่อสร้างจริง

ช่วง กม..... - กม..... ระยะทาง..... กม.

เว้นช่วงการก่อสร้าง/บูรณะ/ซ่อม/เสริมผิว เนื่องจาก..... สะพาน..... ท่อเหลี่ยม..... ทางเข้าน้ำ..... ทางเดิม..... หรือ.....

อื่นๆ (ระบุ).....

เว้น..... ที่ กม..... - กม..... ความยาว..... ม.

เว้น..... ที่ กม..... - กม..... ความยาว..... ม.

เว้น..... ที่ กม..... - กม..... ความยาว..... ม.

รวมความยาวทั้งสิ้นที่เว้น..... **สัญญาถูกต้อง**

รวมเป็นระยะทางก่อสร้างจริง..... **เงินโอนลด**

ลงชื่อ..... (นายสุชาติ งามะสิทธิ์) **เจ้าพนักงานตรวจ**

(นายสุภ ใจสูงศักดิ์)

ตำแหน่ง..... **ช่างหน้ากองช่าง**



แบบฟอร์มรูปถ่ายถนน ทางเดิน และทางเท้า

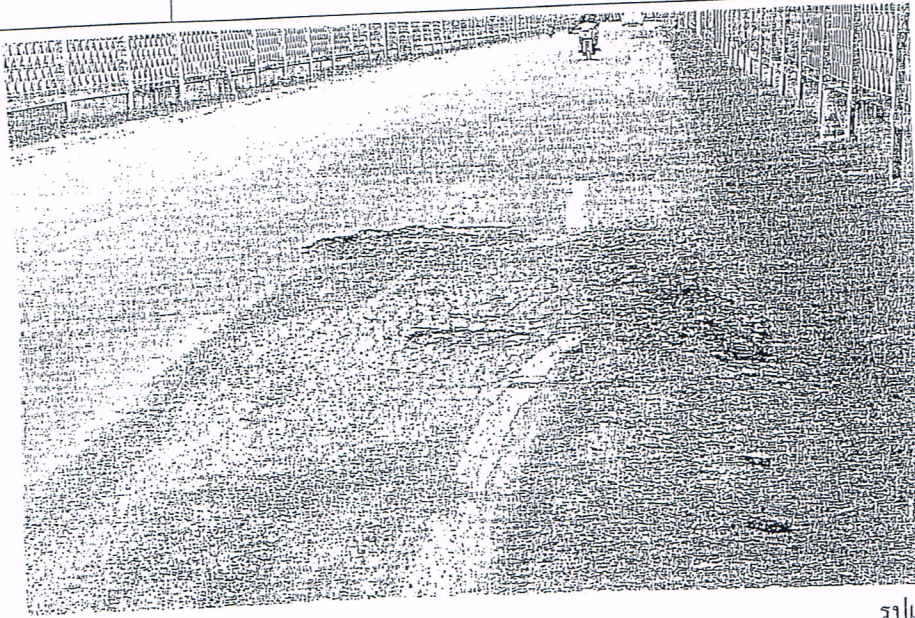

รูปเลขที่ ..... 1 .....

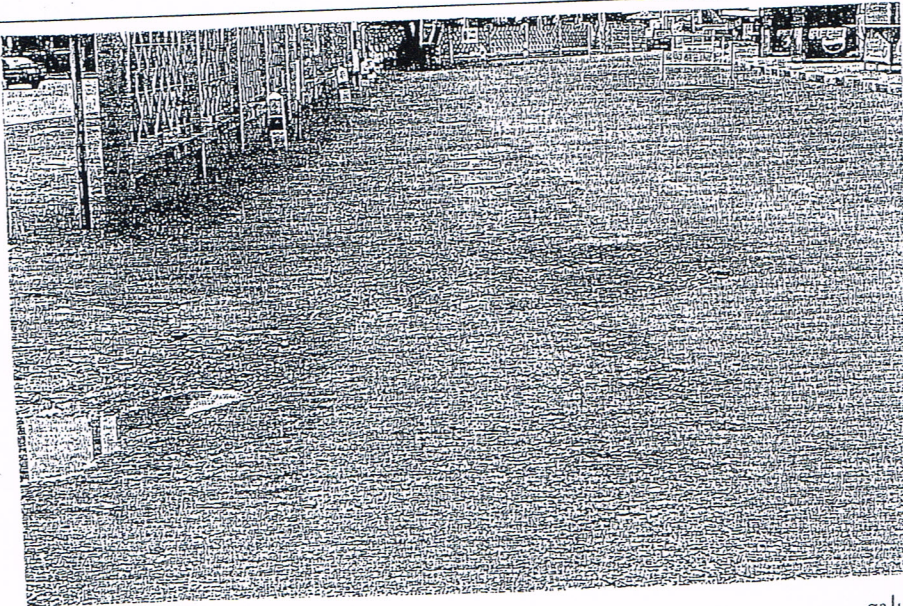

รูปเลขที่ ..... 2 .....

รายละเอียดเพิ่มเติม..... ถนนเทศบาล ศาลาประชาคม - หินดงเค-ไผ่ล้อม

รูป: ท1ว 1, 2 และ 3 เหนือ ทิว 4 เหนือ ทิว 5 เหนือ ทิว 6 ในค่าท1

สำเนาถูกต้อง

ผู้ถ่ายภาพ

(นาย/นาง/นางสาว/นาย/นางสาว) (ชื่อ/นามสกุล) (ตำแหน่ง/หน้าที่)  
ได้แก่/ผู้ปฏิบัติงาน



## บันทึกข้อความ

ส่วนราชการ กองช่าง เทศบาลตำบลหนองไผ่ล้อม

ที่ นม 52614/-

วันที่ 2 ตุลาคม 2566

เรื่อง บันทึกขออนุมัติแผนการตรวจสอบถนนภายในเขตเทศบาลตำบลหนองไผ่ล้อม

เรียน นายกเทศมนตรีตำบลหนองไผ่ล้อม

กองช่าง เทศบาลตำบลหนองไผ่ล้อม จะขออนุมัติการสำรวจถนนภายในเขตรับผิดชอบของเทศบาลตำบลหนองไผ่ล้อม ประจำปี 2566 เพื่อตรวจสอบความชำรุดและทำการซ่อมแซมให้คงอยู่ในสภาพที่พร้อมการใช้งานและเพื่อการสัญจรให้เกิดประโยชน์สูงสุดต่อประชาชน นั้น

กองช่าง เทศบาลตำบลหนองไผ่ล้อม จึงขออนุมัติแผนการตรวจสอบถนนภายในเขตเทศบาลตำบลหนองไผ่ล้อม ต่อไป

จึงเรียนมาเพื่อโปรดพิจารณา ขออนุมัติแผนการตรวจสอบถนนภายในเขตเทศบาลฯ

(นายวัลลภ ฉิ่งงูเหล็ก)

ผู้อำนวยการกองช่าง

เรียน นายกเทศมนตรี  
- เพื่อโปรดทราบ

(นายสมมิตร ขวัญกลาง)

ปลัดเทศบาลตำบลหนองไผ่ล้อม

(นางศุภานัน คงเกษมภิบาล)

นายกเทศมนตรีตำบลหนองไผ่ล้อม



## บันทึกข้อความ

ส่วนราชการ กองช่าง เทศบาลตำบลหนองไผ่ล้อม

ที่ นม 52614/-

วันที่ 8 ตุลาคม 2566

เรื่อง ข้อมูลรายงานโครงสร้างพื้นฐาน

เรียน นายกเทศมนตรีตำบลหนองไผ่ล้อม

กองช่าง เทศบาลตำบลหนองไผ่ล้อม ได้มีการจัดทำแผนงานสำรวจและเก็บรวบรวมข้อมูลโครงสร้างพื้นฐานของการใช้ถนน และจำนวนประชากรในเขตชุมชนหนาแน่นของเทศบาลตำบลหนองไผ่ล้อม เพื่อใช้เป็นข้อมูลตรวจสอบความชำรุดและทำการซ่อมแซมให้คงอยู่ในสภาพที่พร้อมการใช้งานและเพื่อการสัญจรให้เกิดประโยชน์สูงสุดต่อประชาชน นั้น

กองช่าง เทศบาลตำบลหนองไผ่ล้อม ขอส่งแบบรายงานสถิติการสำรวจถนนในเขตเทศบาลตำบลหนองไผ่ล้อม

จึงเรียนมาเพื่อโปรดพิจารณา อนุมัติแผนการตรวจสอบถนนภายในเขตเทศบาลฯ

(นายวัลลภ ฉิ่งเหล็ก)

ผู้อำนวยการกองช่าง

เรียน นายกเทศมนตรี  
- เพื่อโปรดทราบ

(นายสมมิตร ขวัญกลาง)

ปลัดเทศบาลตำบลหนองไผ่ล้อม

(นางศุภานัน คงเกษมภิบาล)

นายกเทศมนตรีตำบลหนองไผ่ล้อม



## บันทึกข้อความ

ส่วนราชการ กองช่าง เทศบาลตำบลหนองไผ่ล้อม

ที่ นม 52614/-

วันที่ 11 ตุลาคม 2566

เรื่อง รายงานผลแผนการตรวจสอบถนนภายในเขตเทศบาลตำบลหนองไผ่ล้อม

เรียน นายกเทศมนตรีตำบลหนองไผ่ล้อม

กองช่าง เทศบาลตำบลหนองไผ่ล้อม ได้ดำเนินการสำรวจและซ่อมแซมถนนตามแผนประจำปี 2566 นั้น

บัดนี้ กองช่าง เทศบาลตำบลหนองไผ่ล้อม ได้ดำเนินการสำรวจถนนที่ขึ้นทะเบียนตามแผนการตรวจสอบถนนประจำปี 2566 แล้วเสร็จ

จึงเรียนมาเพื่อโปรดทราบ

(นายวัลลภ ฉันทสูงเหลื่อม)

ผู้อำนวยการกองช่าง

เรียน นายกเทศมนตรี  
- เพื่อโปรดทราบ

(นายสมมิตร ขวัญกลาง)

ปลัดเทศบาลตำบลหนองไผ่ล้อม

(นางศุภภาณัน คงเกษมภิบาล)

นายกเทศมนตรีตำบลหนองไผ่ล้อม



## บันทึกข้อความ

ส่วนราชการ กองช่าง เทศบาลตำบลหนองไผ่ล้อม

ที่ นม 52614/-

วันที่ 9 มีนาคม 2566

เรื่อง รายงานถนนชำรุดเสียหาย

เรียน นายกเทศมนตรีตำบลหนองไผ่ล้อม

กองช่าง เทศบาลตำบลหนองไผ่ล้อม ได้ดำเนินการสำรวจและซ่อมแซมถนนตามแผนประจำปี2566 นั้น

กองช่าง เทศบาลตำบลหนองไผ่ล้อม ได้ดำเนินการสำรวจถนนในเขตเทศบาลตำบลหนองไผ่ล้อมพบว่า บริเวณถนนริมบึงตลอดสายและถนนพิบูลละเอียด มีการชำรุดเสียหาย พร้อมภาพประกอบมานี้ เห็นควรทำการซ่อมแซมเพื่อความปลอดภัยของประชาชนที่สัญจรไปมา

จึงเรียนมาเพื่อโปรดทราบและพิจารณา

(นายวัลลภ ฉิ่งงูเหลือม)

ผู้อำนวยการกองช่าง

เรียน นายกเทศมนตรี  
- เพื่อโปรดทราบ

(นายสมมิตร ชวัญกลาง)

ปลัดเทศบาลตำบลหนองไผ่ล้อม

(นางศุภานัน คงเกษมภิบาล)

นายกเทศมนตรีตำบลหนองไผ่ล้อม

**แผนการตรวจสอบถนน งบประมาณประจำปี พ.ศ. 2566**

ชื่อถนน	ไตรมาสที่ 1 ต.ค. 65 - ธ.ค. 65	ไตรมาสที่ 2 ม.ค. 66 - มี.ค. 66	ไตรมาสที่ 3 เม.ย. 66 - มิ.ย. 66	ไตรมาสที่ 4 ก.ค. 66 - ก.ย. 66
ถนนพิบูลละเอียด	←→		←→	
ถนนเดชอุดม-พิบูลละเอียด		←→		←→
ถนนริมบึง	←→		←→	



(ลงชื่อ).....ผู้อำนวยการกองช่าง  
(นายวัลลภ ฉิ่งงูเหล็ก)





## บันทึกข้อความ

ส่วนราชการ กองช่าง เทศบาลตำบลหนองไผ่ล้อม

ที่ นม 52614/

วันที่ 20 มิถุนายน 2566

เรื่อง รายงานผลการซ่อมแซมถนนบ้านพักนายทหารหน้าโรงพยาบาลค่าย ตำบลหนองไผ่ล้อม

เรียน นายกเทศมนตรีตำบลหนองไผ่ล้อม

ตามที่ กองช่างเทศบาลตำบลหนองไผ่ล้อม ได้สำรวจถนน บริเวณเขตรับผิดชอบของเทศบาลตำบลหนองไผ่ล้อม ได้ชำรุด เป็นหลุม เป็นบ่อ อาจทำให้เกิดอันตรายแก่ผู้สัญจรไป-มา นั้น

บัดนี้ กองช่างเทศบาลตำบลหนองไผ่ล้อม ได้ดำเนินการซ่อมแซมถนนบ้านพักนายทหารหน้าโรงพยาบาลค่าย ตำบลหนองไผ่ล้อม ที่ได้ชำรุดเสียหาย เสร็จเรียบร้อยแล้ว

จึงเรียนมาเพื่อโปรดทราบ

(นายวัลลภ ฉิ่งงูเหลือม)

ผู้อำนวยการกองช่าง

เรียน นายกเทศมนตรี

- เพื่อโปรดทราบ

(นายสมมิตร ขวัญกลาง)  
ปลัดเทศบาลตำบลหนองไผ่ล้อม

.....

.....

(นางศุภภรณ์ คงเกษมภิบาล)  
นายกเทศมนตรีตำบลหนองไผ่ล้อม

ภาพถ่ายขณะดำเนินการและดำเนินการแล้วเสร็จ

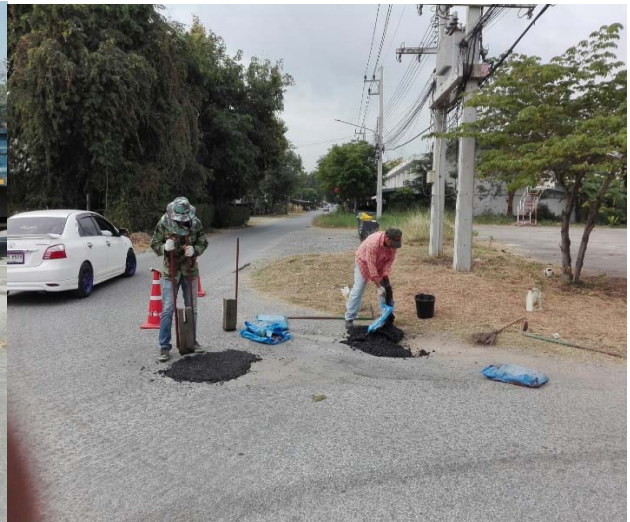

## ตัวชี้วัดที่ 30

ร้อยละของการซ่อมแซม/ปรับปรุง/ต่อเติมถนนใน  
ความรับผิดชอบขององค์กรปกครองส่วนท้องถิ่น  
ตามรายงานผลการตรวจสอบถนนประจำปี

ร้อยละ 100